

ΑΝΑΜΕΝΟΜΕΝΑ ΑΠΟΤΕΛΕΣΜΑΤΑ

- Χαρτογράφηση περιπτώσιολογικών μελετών (Case Studies) και Ιστοριών Επιτυχίας (Success Stories) της ένταξης των μεταναστών στις διάφορες ευρωπαϊκές χώρες των εταίρων.
- Διακρατικό και διεπιστημονικό πρόγραμμα ψηφιακής μάθησης για την «Ανθρώπινη Κινητικότητα, την Ενταξη και το Φύλο» στο Ευρωπαϊκό πλαίσιο.
- Συστάσεις Πολιτικής: το έργο θα παρέχει στους υπεύθυνους χάραξης πολιτικής ένα σύνολο πρακτικών προτάσεων παρέμβασης.

ΓΙΑ ΠΕΡΙΣΣΟΤΕΡΕΣ ΠΛΗΡΟΦΟΡΙΕΣ, ΠΑΡΑΚΑΛΩ ΕΠΟΙΚΟΙΝΩΝΗΣΤΕ ΜΕ::



Λόλα Λυμπεροπούλου/
Θεόδωρος Φούσκας

Ευρωπαϊκός Οργανισμός Δημοσίου
Δικαίου
Αχαιού 16, Κολονάκι, 10675 Αθήνα
Τηλ. 211 3110680
e-mail: llyberopoulou@eplo.int
tfouskas@elgs.eu



VOICES OF IMMIGRANT WOMEN



Co-funded by the
Erasmus+ Programme
of the European Union

EU disclaimer: "This project has been funded with support from the European Commission. This brochure reflects the views only of the author, and the Commission cannot be held responsible for any use which may be made of the information contained therein."

ΕΤΑΙΡΟΙ

8 εταίροι από 6 διαφορετικές χώρες συμμετέχουν στο έργο:



Universidad Pablo
de Olavide
Ισπανία



CESSMA
Γαλλία



Università degli
Studi di Firenze
Ιταλία



Mirovni inštitut
Σλοβενία



Ευρωπαϊκός
Οργανισμός
Δημοσίου Δικαίου/
ΕΟΔΔ
Ελλάδα



Fundación EMETAr-
co Iris
Ισπανία



Pixel
Associazione
Culturale
Ιταλία



Instituto Politec-
nico de Bragança
Πορτογαλία

ΠΛΑΙΣΙΟ ΤΟΥ ΕΡΓΟΥ

Σε ένα πλαίσιο όπου ο αριθμός των διεθνών εκτοπισμών αυξάνεται ως συνέπεια των «συγκρούσεων, διώξεων, καταστάσεων υποβάθμισης και περιβαλλοντικής αλλαγής» (Έκθεση σχετικά με τις Μεταναστεύσεις στον κόσμο, 2017), η σημασία της διασφάλισης της «ασφάλειας, της τάξης και της κανονικότητας της μετανάστευσης, με πλήρη σεβασμό των ανθρωπίνων δικαιωμάτων είναι εξαιρετικής σημασίας (Ατζέντα 2030 των Ηνωμένων Εθνών για τη Βιώσιμη Αναπτυξη, 2015).

Τα τελευταία χρόνια, στην Ευρώπη, η μετανάστευση βρίσκεται επίσης στον πυρήνα των κοινωνικών και πολιτικών συγκρούσεων, γύρω από το υλικό κόστος για τις κοινωνίες και την απειλή για τις εθνικές ταυτότητες. Σε αυτό το πλαίσιο, όπου οι γυναικείες μεταναστεύσεις αντιπροσωπεύουν το 50% των μετακινήσεων του πληθυσμού, είναι απαραίτητη η συμπερίληψη μιας διάστασης του φύλου στις διεθνείς μεταναστεύσεις.

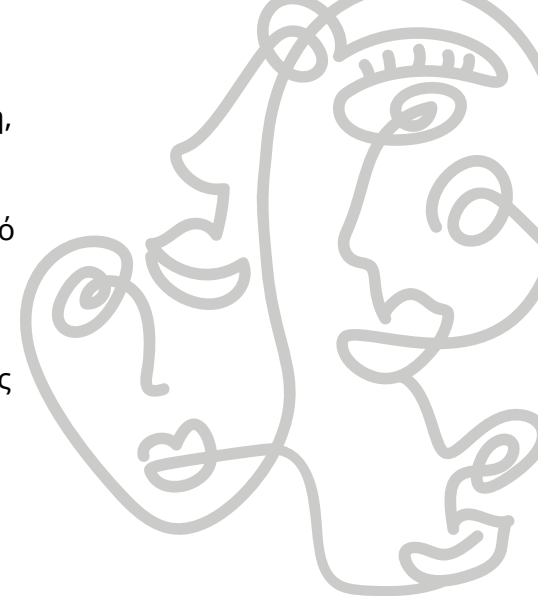

ΣΤΟΧΟΣ

Να συμβάλει στην «οικοδόμηση ενός συστήματος τριτοβάθμιας εκπαίδευσης χωρίς αποκλεισμούς» αντιμετωπίζοντας τη μεγάλη κοινωνική πρόκληση που αντιπροσωπεύουν οι μεταναστεύσεις και, πιο συγκεκριμένα, οι μεταναστευτικές ροές των γυναικών στο παρόν Ευρωπαϊκό πλαίσιο.

ΟΜΑΔΕΣ ΣΤΟΧΟΥ

ΑΜΕΣΕΣ ΟΜΑΔΕΣ ΣΤΟΧΟΥ

Είναι φοιτητές τριτοβάθμιας εκπαίδευσης διαφορετικών κλάδων όπως κοινωνικές επιστήμες, κοινωνική εργασία, εκπαίδευση, ψυχολογία, υγεία και ιατρικές μελέτες, νομικές σπουδές ..., ερευνητές, καθηγητές τριτοβάθμιας εκπαίδευσης και επαγγελματίες που εργάζονται στον τομέα.

ΕΜΜΕΣΕΣ ΟΜΑΔΕΣ ΣΤΟΧΟΥ

Πρόκειται για μετανάστριες που θα επωφεληθούν επίσης, μακροπρόθεσμα, από τις δεξιότητες που θα αποκτηθούν από το προσωπικό που θα αλληλεπιδράσει μαζί τους